



SUÐURLANDSSKÓGAR

S/S

Ársskýrsla Suðurlandsskóga 1999



Asturvegur 1-5 · 800 Selfoss
Sími: 482 4011 · Fax: 482 2995
Netfang: sudskog@selfoss.is

Efnisyfirlit:

Samantekt framkvæmdarstjóra Sls

Búsetuhlutfall

Skipting milli verkefna

Búskaparhættir

Sýsluskipting jarða

Fjöldi skógarplantna - listi

Skógarplöntur í hverri sýslu/samanburður - súlurit

Skipting skógarpl. milli sýslna - samb. '98 - '99

Samanburður skógarpl. '98 - '99

Plöntufjöldi eftir sýslum

Skógarplöntur '99 %- hlutfall

Uppgjör skjólbelta - listi

Skjólbeltaplöntur í hverri sýslu/samanburður - súlurit

Samanburður skólbeltaplöntur

Ársreikningur

Unnið af Hörpu Dís Harðardóttur, Birni B. Jónssyni og Önnu Björgu
Níelsdóttur.

Yfirlit um skógræktarstarf hjá Suðurlandsskógum árið 1999.
C:sls1999

1. Skógrækt.

Á árinu 1999 var plantað undir merkjum Suðurlandsskóga 580.261 plöntum. Er þetta aukning um rúm 40% frá fyrsta ári Sls. Eins og árið áður var sitkagreni mest plantað og þar næst birki (sjá töflur).

Í hekturum talið gerir þetta ca 232 hektarar. Mesta aukningin varð í Rangárvallasýslu eins og sjá má á grafi aftar í skýrslunni.

2. Skjólbeltarækt.

Árið 1999 voru lagðir út u.þ.b. 44,8 km af skjólbeltum og fóru í það 38.702 plöntur (sjá yfirlit). Er aukningin milli ára ca 140%. Ætla má að þessi skjólbeltarækum samsvari 12 ha af skógi.

3. Gróðursetning.

Trjá- og runnaplöntur voru keyptar hjá átta garðyrkjustöðvum á Suðurlandi, auk Barra á Austurlandi. Notaðar voru dreifingarstöðvar, ein í hverri sýslu til að dreifa plöntum til bænda.

Nær öllum plöntum á vegum Suðurlandsskóga var gefinn áburður strax að lokinni útplöntun.

4. Starfsmenn.

Fyrir utan framkvæmdastjóra voru þrír svæðisstjórar í hlutastarfi. Þeir voru Hallur Björgvinsson í Rangárvallasýslu, Elín Bergsdóttir í V-Skaftafellssýslu og Harpa Dís Harðardóttir í Árnassýslu. Harpa Dís hélt utan um störf svæðisstjóra. Agnes Brá Birgisdóttir var um tíma hjá Sls og tölvuvann skjólbeltaáætlanir.

5. Stjórn.

Í stjórn Suðurlandsskóga 1999 sátu Ísólfur Gylfi Pálmason formaður, Jón Loftsson og Jón Hólm Gljúfri. Björn B. Jónsson var ritari stjórnar.

Björn Bjarndal Jónsson
framkvæmdastjóri Sls.

Hlutfall á milli sýslna í Sls miðað við búsetu á lögbýlum í lok árs 2000

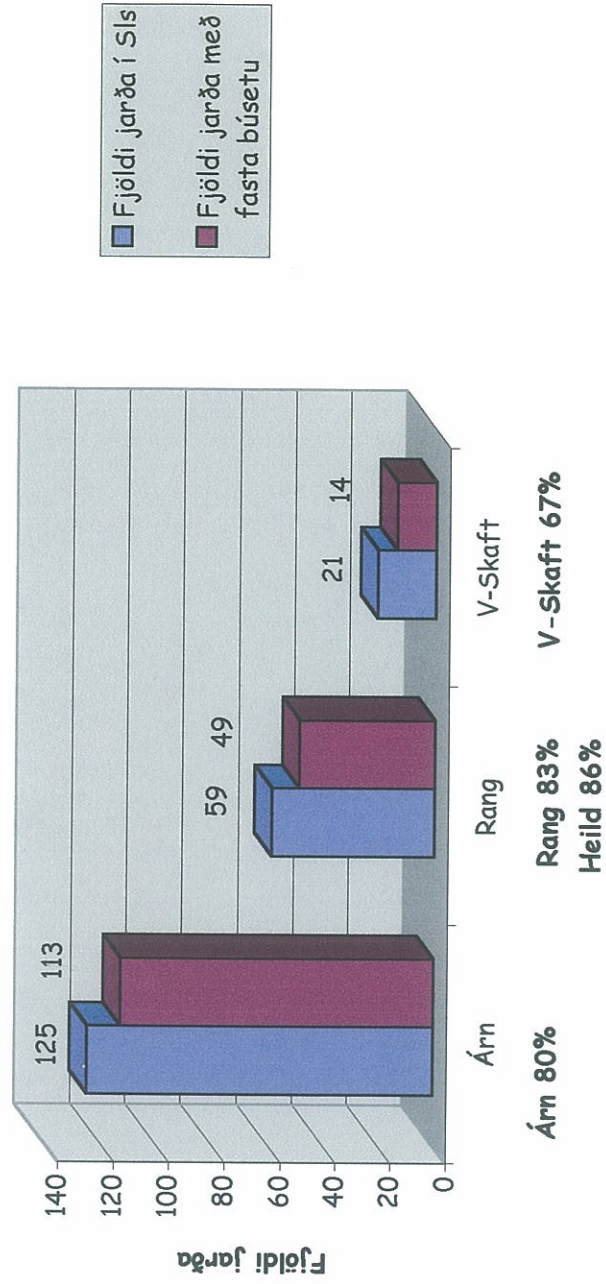

Skipting lögbýla á milli verkefna

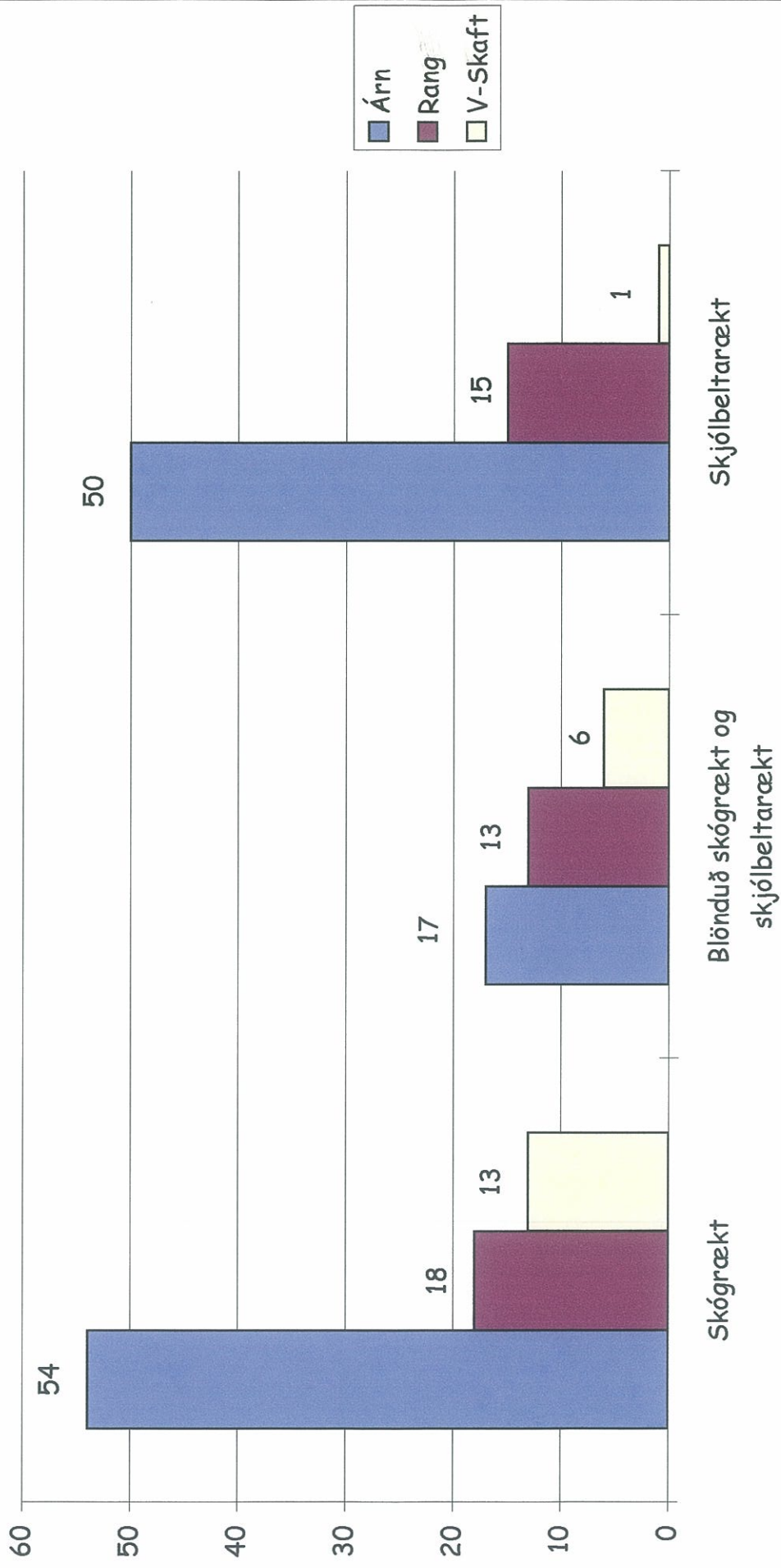

Búskaparhættir lögbýla í Sls í lok árs 2000

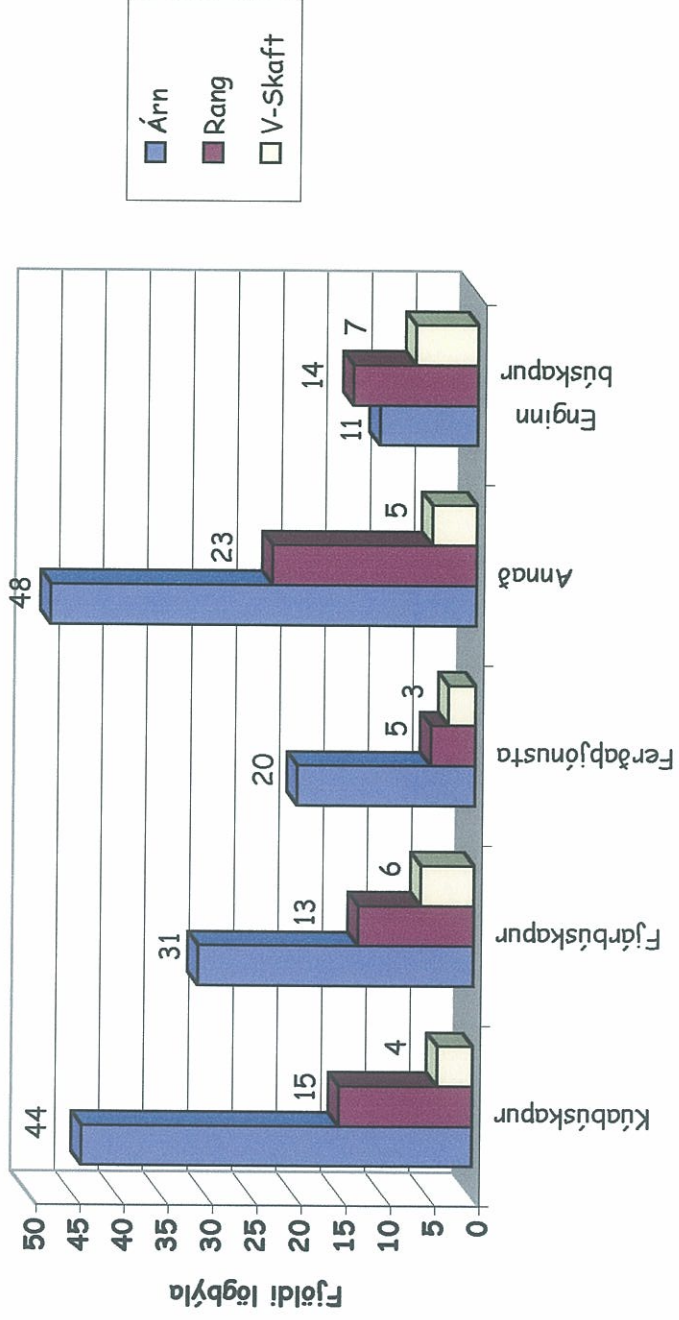

Sýslukipting skjólbelta- og skógræktarjarða hjá Sls í lok árs 2000

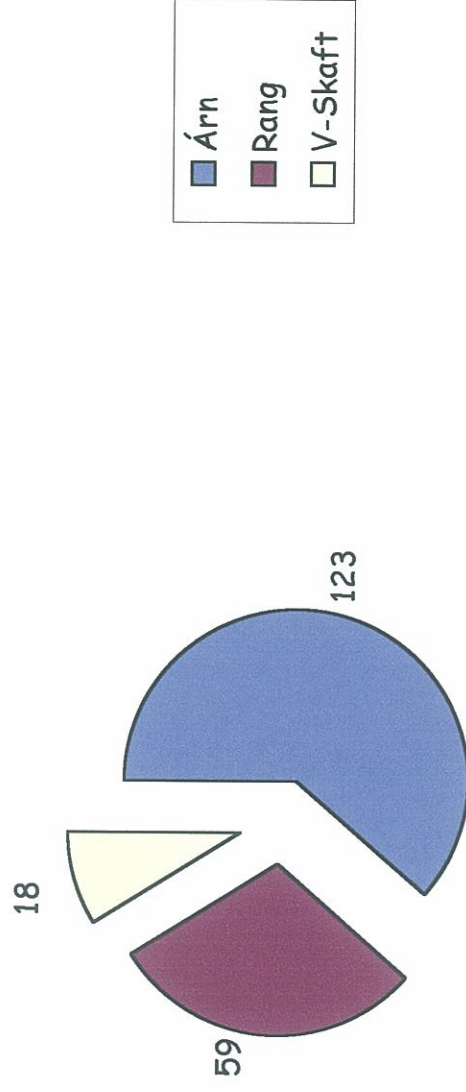

Fjöldi skógarplantna og áburðarmagn 1999

Jörð	Alaska- ösp	Sitka- greni	Rússa- lerki	Stafa- fura	Ilm- björk	Vörtu- birki	Ilm- reynir	Grá- elri	A. víðir stikk	Alaskaví ðir	Annað	Samtals	ÁB
------	----------------	-----------------	-----------------	----------------	---------------	-----------------	----------------	--------------	-------------------	-----------------	-------	---------	----

Árn

1 Austurey 1-3	525								1.600			2.125	80
2 Ásólfstaðir			40		2.510							2.550	
3 Ásgarður		1.720										1.720	40
4 Ásgerði	210	2.000	1.000	480	1.480	70	35					5.275	40
5 Breiðanes	3.500	17.120		3.400								24.020	320
7 Efri-Grímslækur	35		670	280	400	70	35					1.490	
8 Efra-Sel	2.170	2.480	480		360	210				1.715	315	7.730	80
10 Eyvindartunga	980	1.200		800			35					3.015	40
12 Foss					720			200				920	40
13 Fosnes		1.000					35					1.035	
14 Galtalækur, Bisk	6.825	8.440	2.720	4.000	1.000	1.190	35	440		1.960	200	26.810	360
15 Gerðakot	1.505	7.480	480		6.018	70				980		16.533	240
17 Gljúfur	4.620	10.000	2.480		2.049	70	35					19.254	280
18 Gýgarhóll	490	720	880	720	1.000	105	70	120				4.105	80
19 Hamarsheiði			1.400		1.600							3.000	40
20 Helgastaðir		200					35	80				315	
24 Hrosshagi		2.680			2.480	160	35					5.355	80
25 Hraunskógar ehf					2.000					490		2.490	40
27 Laxárdalur		160	1.270	1.200		140	35					2.805	
32 Lækur	2.450	16.320	14.302	13.720	14.960	2.295	35	80		1.890	300	66.352	360
36 Ósavatn	4.445	32.040		7.000	1.520	225	35					45.265	280
39 Reykjadalur	1.295	2.400	1.000				70					4.765	80
40 Sandlækur	875		2.009			70	35					2.989	

Tafla 1: Fjöldi plantna og magn áburðar á hverja jörð.

99

Jörð	Alaska- ösp	Sitka- greni	Rússa- lerki	Stafa- fura	Ilm- björk	Vörtu- birki	Ilm- reynir	Grá- elri	A. viðir stikk	Alaskaví ðir	Annað	Samtals	ÁB	
42 Skarð 2		400	400	200							1.000		40	
43 Skáldabúðir	70				200						80	350	40	
44 Skálholt	2.380	1.520		360	480	105	35					4.880	80	
45 Sóleyjabakki	4.305	17.600	2.000	2.000	2.765		70			2.660	53	31.453	320	
46 Sólheimar		15.000										15.000		
47 Spóastaðir		7.000								980		7.980		
55 Vatnsleysa		1.480	2.000	800	480	105	35	80				4.980	120	
58 Þrándarholt		2.000	670		1.000							3.670	80	
Samtals	36.680	150.960	33.801	34.960	43.022	4.885	700	1.000	1.600	10.675	948	319.231	0	3.160

Rang

11 Flagbjarnarholt	840	1.520	469	400	1.200							4.429		80
21 Hemla	560				1.000					2.310	105	3.975		40
23 Heiði 2			469		2.000							2.469		40
26 Kaldbakur		3.000	3.015	1.200	8.000						375	15.590		240
28 Keldur					1.000						175	1.175		40
29 Kikjubær 2		480		360	200						190	1.230		
30 Kirkjulækur				40	2.235						140	2.415		40
31 Kirkjulækjarkot				120	840						105	1.065		40
33 Mykjunes	5.905	8.000	1.474	1.800	7.320							24.499		360
50 Torfastaðir 4-5	560	3.920	536	800	1.880	70	140			665	1.280	9.851		280
54 Varmadalur	5.285	10.000	804	2.000	2.520							20.609		120
56 Voðmúlastaðir					800							800		
59 Þverlækur	280	1.360		360	920					495		3.415		
Samtals	13.430	28.280	6.767	7.080	29.915	70	140	0	0	3.470	2.370	91.522	0	1.280

Tafla 2: Fjöldi plantna og magn áburðar á hverja jörð.

99

Jörð	Alaska- ösp	Sitka- greni	Rússa- lerki	Stafa- fura	Ilm- björk	Vörtu- birki	Ilm- reynir	Grá- elri	A. viðir stikk	Alaskaví ðir	Annað	Samtals	ÁB
------	----------------	-----------------	-----------------	----------------	---------------	-----------------	----------------	--------------	-------------------	-----------------	-------	---------	----

V-Skaft

6 Blómsturvellir					1.979							1.979	40
9 Efri-Vík		7.280	603	1.160		35		80		1.330	440	10.928	
16 Giljaland		3.000	5.025		2.000	210					520	10.755	120
22 Hemrumörk		2.480	9.983	5.520	6.164	120		120				24.387	280
34 Neðridalur			3.015	1.800	5.000							9.815	120
37 Orustustaðir/Hörg	1.505	1.080	1.608	800	2.660			200		1.855		9.708	120
38 Prestsbakkakot	2.695	7.240	1.474	400	560	115						12.484	200
41 Skaftárdalur	2.485	12.320	6.968	1.200	7.003	120					880	30.976	440
52 Úthlíð												0	40
53 Ytri-Ásar	1.610	16.120	5.494	16.560	17.407	0	805	0		0	480	58.476	840
Samtals	8.295	49.520	34.170	27.440	42.773	600	805	400		3.185	2.320	169.508	0

Árn 36.680 150.960 33.801 34.960 43.022 4.885 700 1.000 1.600 1.600 10.675 948 319.231 0 3.160

Rang 13.430 28.280 6.767 7.080 29.915 70 140 0 0 3.470 2.370 91.522 0 1.280

V-Skaft 8.295 49.520 34.170 27.440 42.773 600 805 400 0 3.185 2.320 169.508 0 2.200

58.405 228.760 74.738 69.480 115.710 5.555 1.645 1.400 1.600 1.600 17.330 5.638 580.261 0 6.640

Skógarplöntur 1999

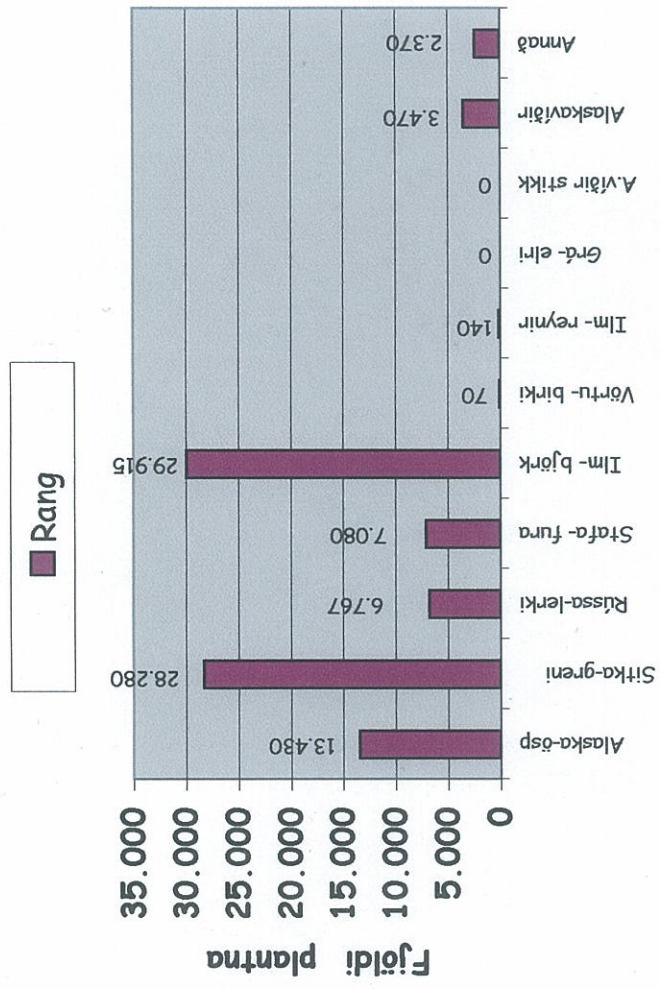

Samanburður á útlöntun 1999

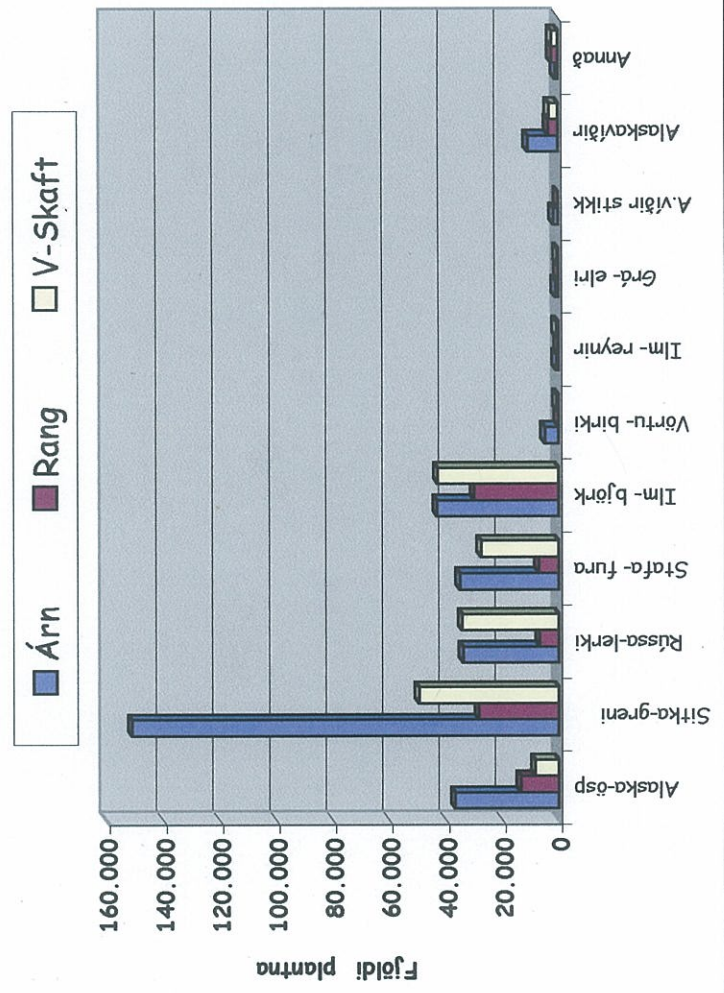

Skógarplöntur 1999

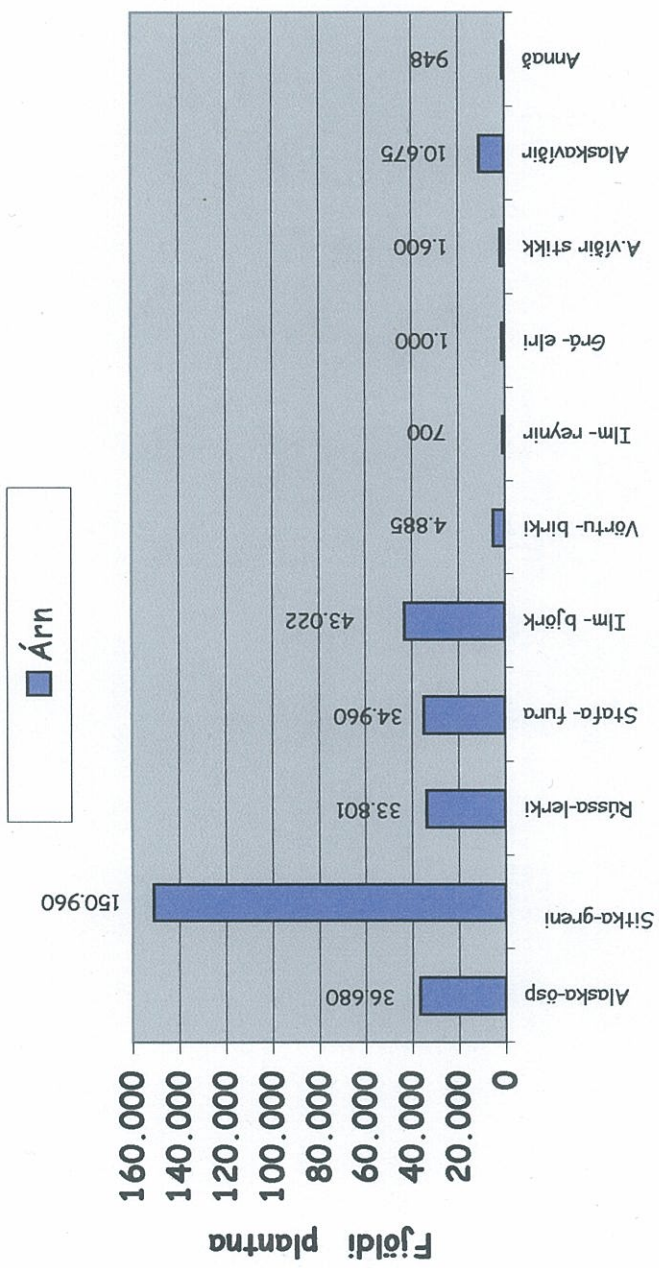

Skógarplöntur 1999

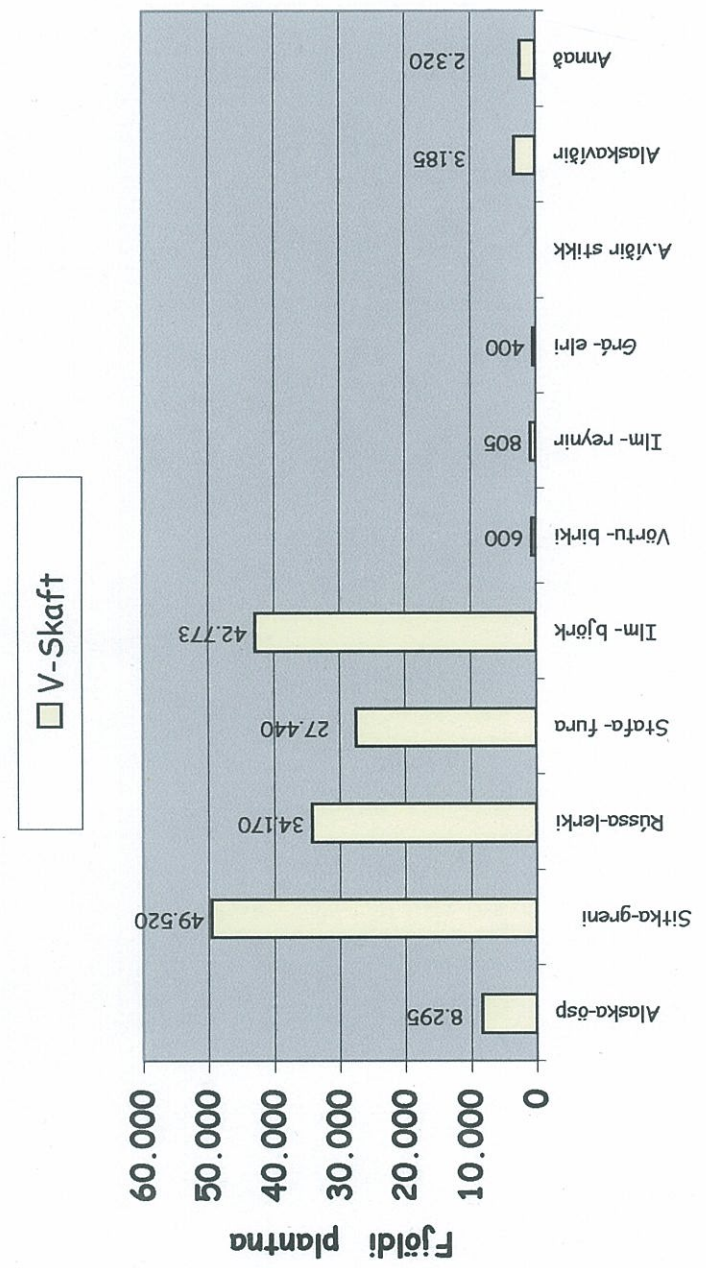

Skipting skógarplantna á milli sýslna. Samanburður árána 1998 og 1999

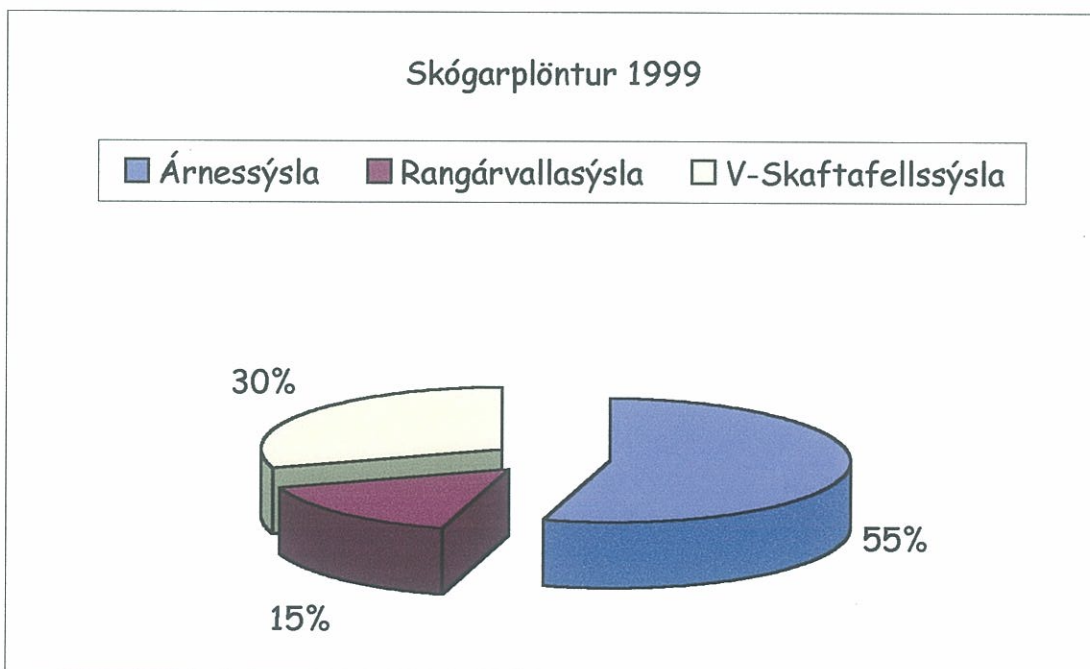
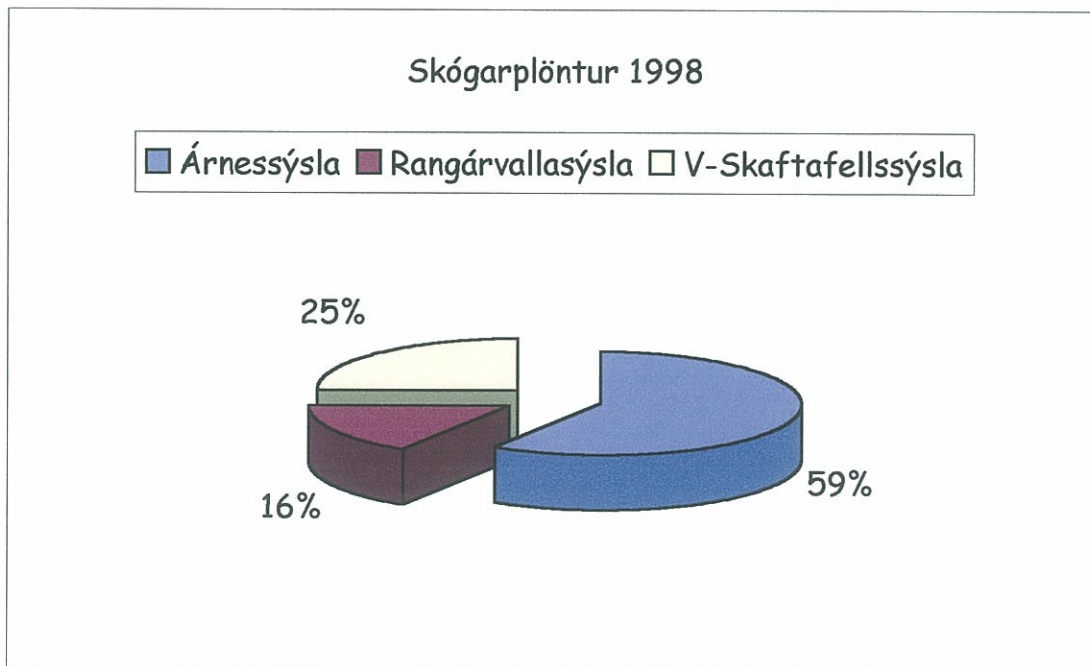

Samanburður á skógarplöntum

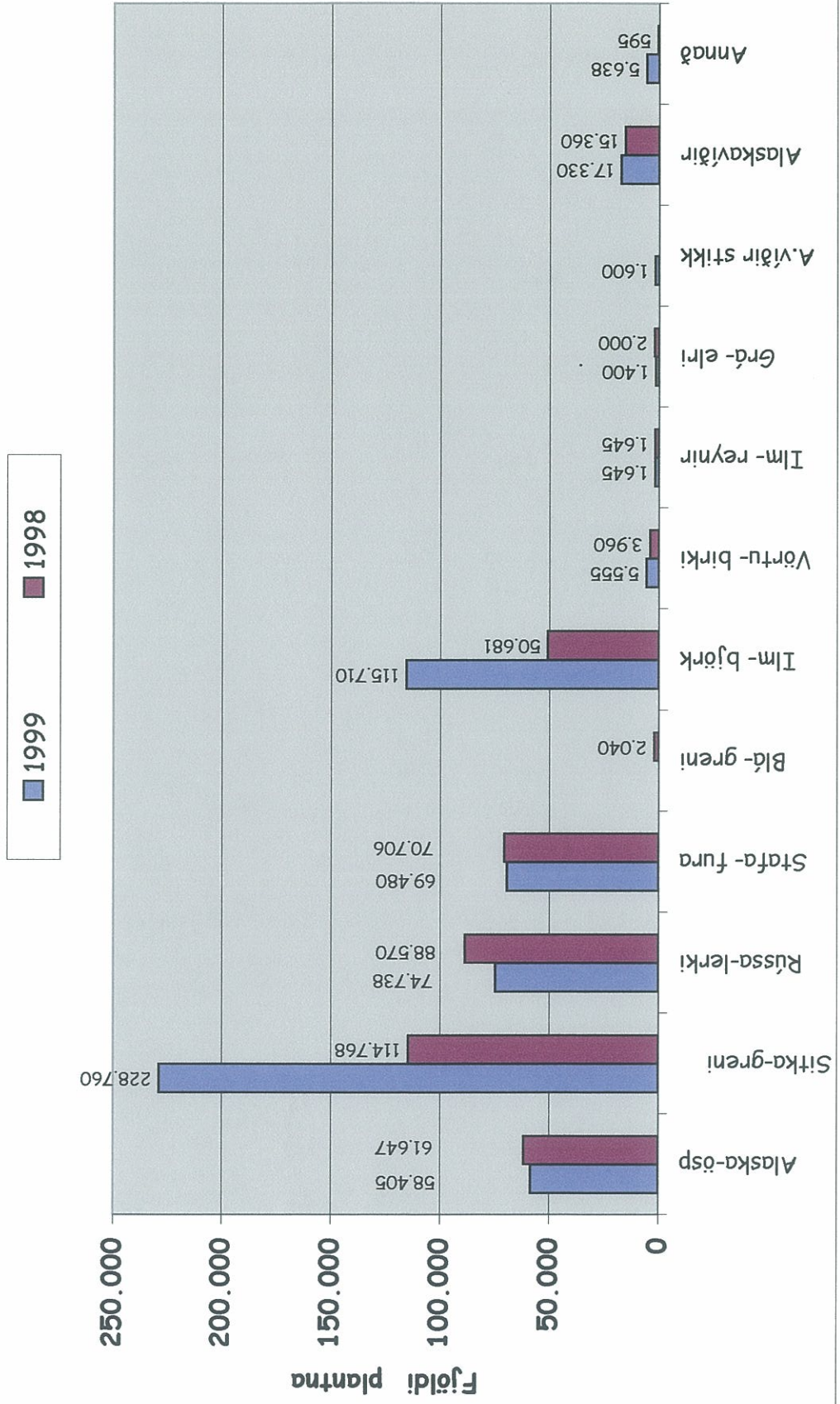

Plöntufjöldi eftir sýslum

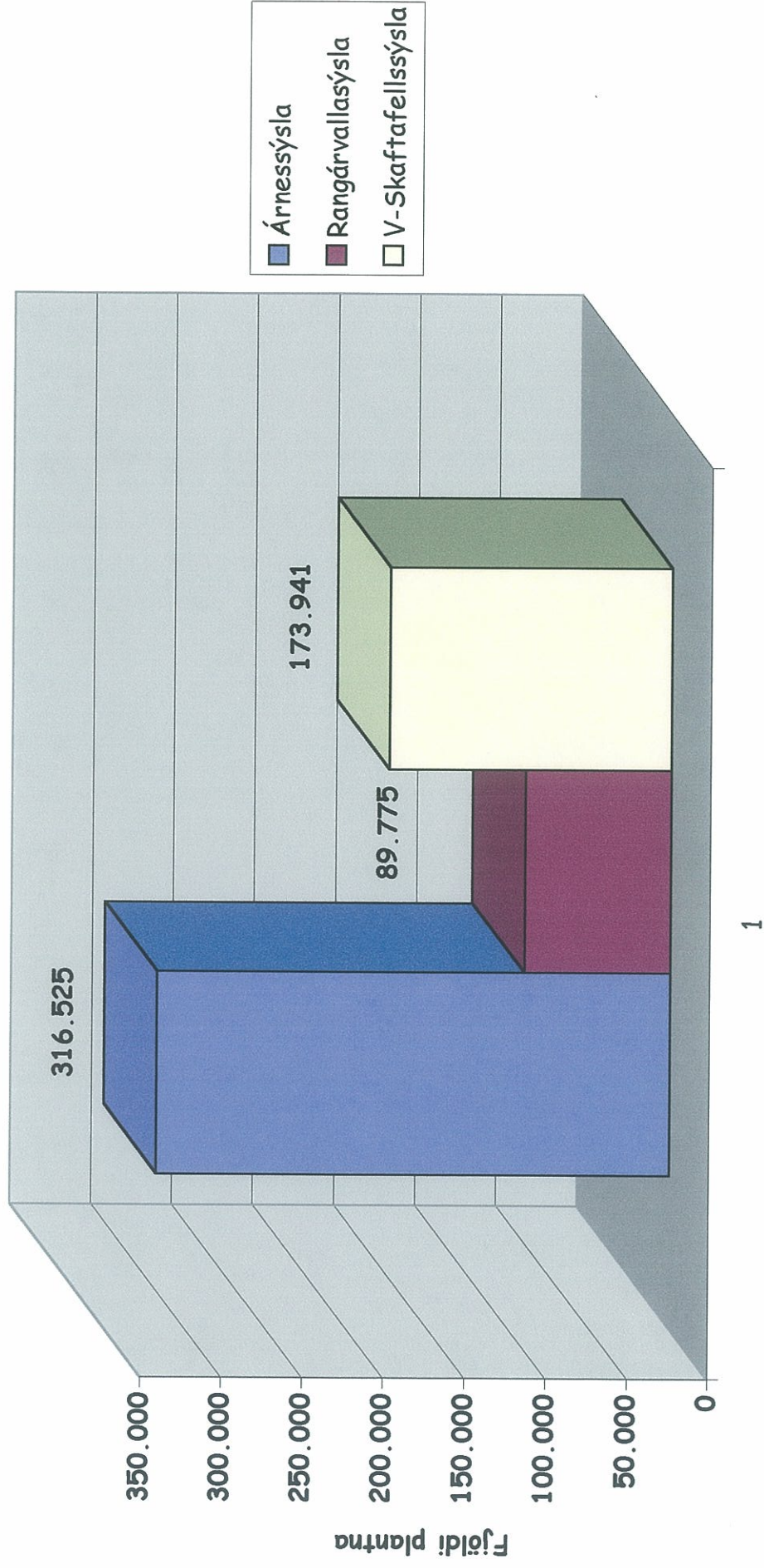

Skógarplöntur 1999

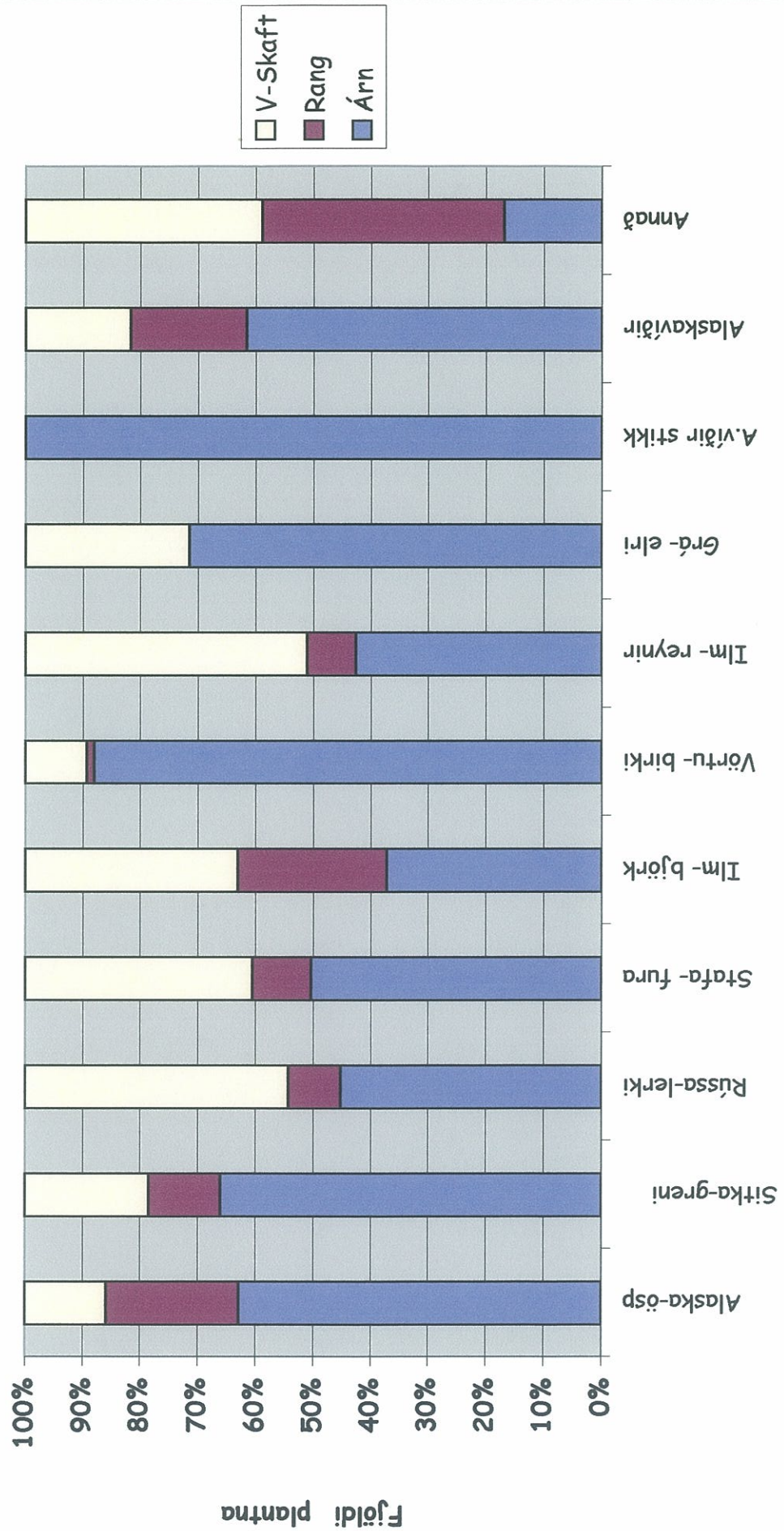

Fjöldi jarða	Plöntulisti													Heildarkostnaður					Kostnaður									
	Samtals km	Samtals plöntur	Hreggstáðavör	Strandavör	Alaskavör	Sitkaelri	Jörfavör	Ribs	Rós	Sölber	Blátöppur	Reynir fp35	Sitkagreni	Ösp fp	Birki fp40	Pistaf. & Aburð	Víði stiklingar	Vör	Samtals kostnaður	Greiðslur til bænda	Greitt alls	Plöntu- kostnaður með skatti	VSK af plöntum	Plast	VSK af plasti	Plastlagning	Illgresseyðing / frískaup	
Árn	Jörð	0.00	0																16.402	233		6.849	1.348	6.403	1.569	3.150	0	
Árn	Andresfjós	0.56	455										70					385										
Árn	Arakot	0.00	0																									
Árn	Asturey II	0.00	0																									
Árn	Austurey I & III	0.00	0																									
Árn	Asar	0.00	0																									
Árn	Ásólfstaðir II	0.00	0																									
Árn	Birnustaðir	0.00	0																									
Árn	Birnustaðir II	0.25	245																									
Árn	Bíldsfell Guðm	0.81	805																									
Árn	Bíldsfell	0.00	0																									
Árn	Bjarnastaðir	0.00	0																									
Árn	Björnskot	0.00	0																									
Árn	Blesastaðir	0.00	0																									
Árn	Blesastaðir II	0.00	0																									
Árn	Borgarkot	0.00	0																									
Árn	Briánsstaðir	0.00	0																									
Árn	Briánsstaðir	0.00	0																									
Árn	Briánsstaðir	0.00	0																									
Árn	Böðmóðsstaðir I & II	0.00	0																									
Árn	Dvh. Blesstaða	0.00	0																									
Árn	Efra-Sel	0.00	0																									
Árn	Efri-Brúnaveilir	0.00	0																									
Árn	Efstidalur I	0.00	0																									
Árn	Efstidalur II	0.00	0																									
Árn	Einholt	0.00	0																									
Árn	Fjall II	0.35	350																									
Árn	Fríðarstaðir	0.00	0																									
Árn	Hjarðarból	0.00	0																									
Árn	Hjálmstaðir II	0.00	0																									
Árn	Hlemmiskeið II	0.00	0																									
Árn	Hlemmiskeið IV	0.00	0																									
Árn	Hlemmiskeið V	0.11	105																									
Árn	Húsatófir	4.71	2.870																									
Árn	Húsatófir II	0.00	0																									
Árn	Ingólfshvoll	0.00	0																									
Árn	Kálfhóll	0.00	0																									
Árn	Kálfhóll II	2.68	1.995																									
Árn	Keldnakot	0.00	0																									
Árn	Klettur	0.00	0																									
Árn	Kvíarhóll	1.73	690																									
Árn	Kökkuur	3.47	3.465																									
Árn	Langamyri	0.00	0																									
Árn	Laugardælar	0.00	0																									
Árn	Leynir	0.00	0																									
Árn	Litla Ármót	0.00	0																									
Árn	Lækur	0.00	0																									
Árn	Lækur	0.00	0																									
Árn	Norðurgarður	0.00	0																									
Árn	Núpar	0.00	0																									
Árn	Ólafsvellir	0.28	175																									
Árn	Ósabakki II	0.00	0																									

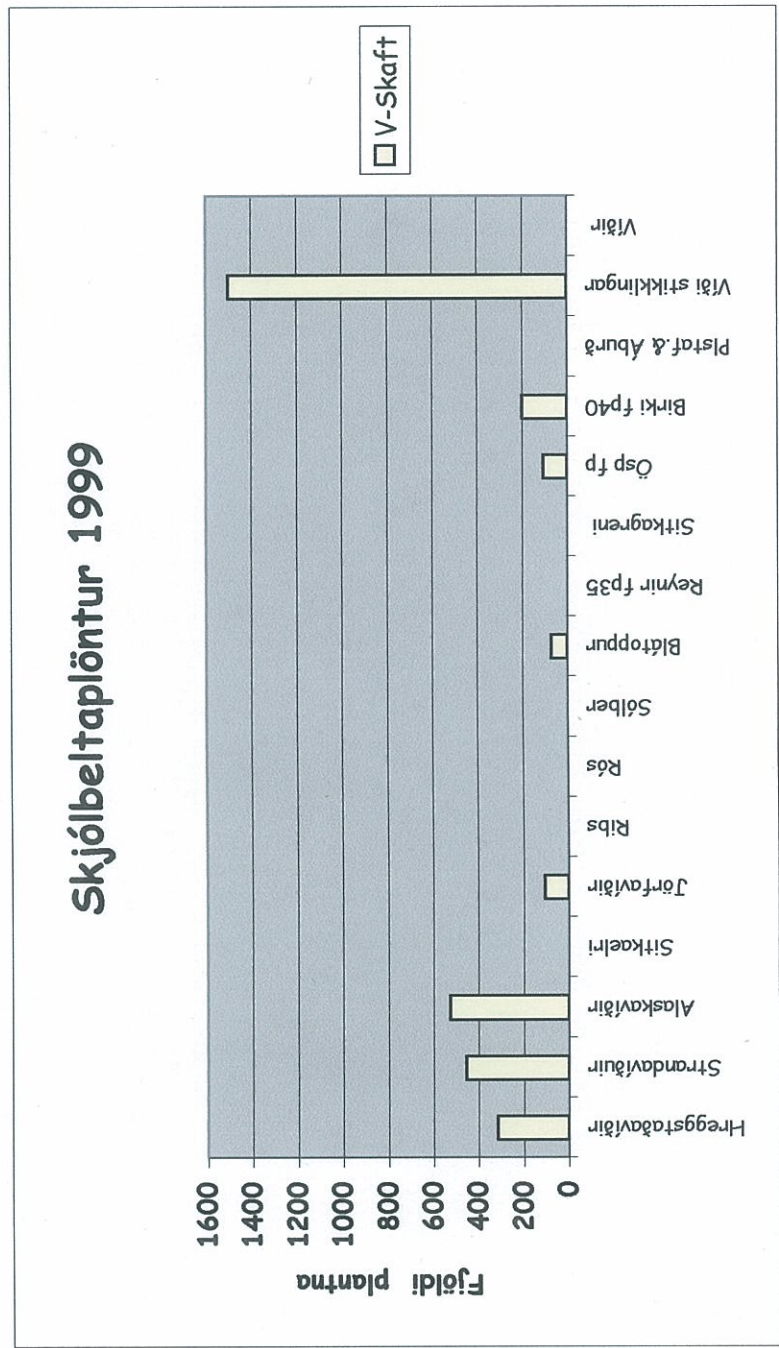
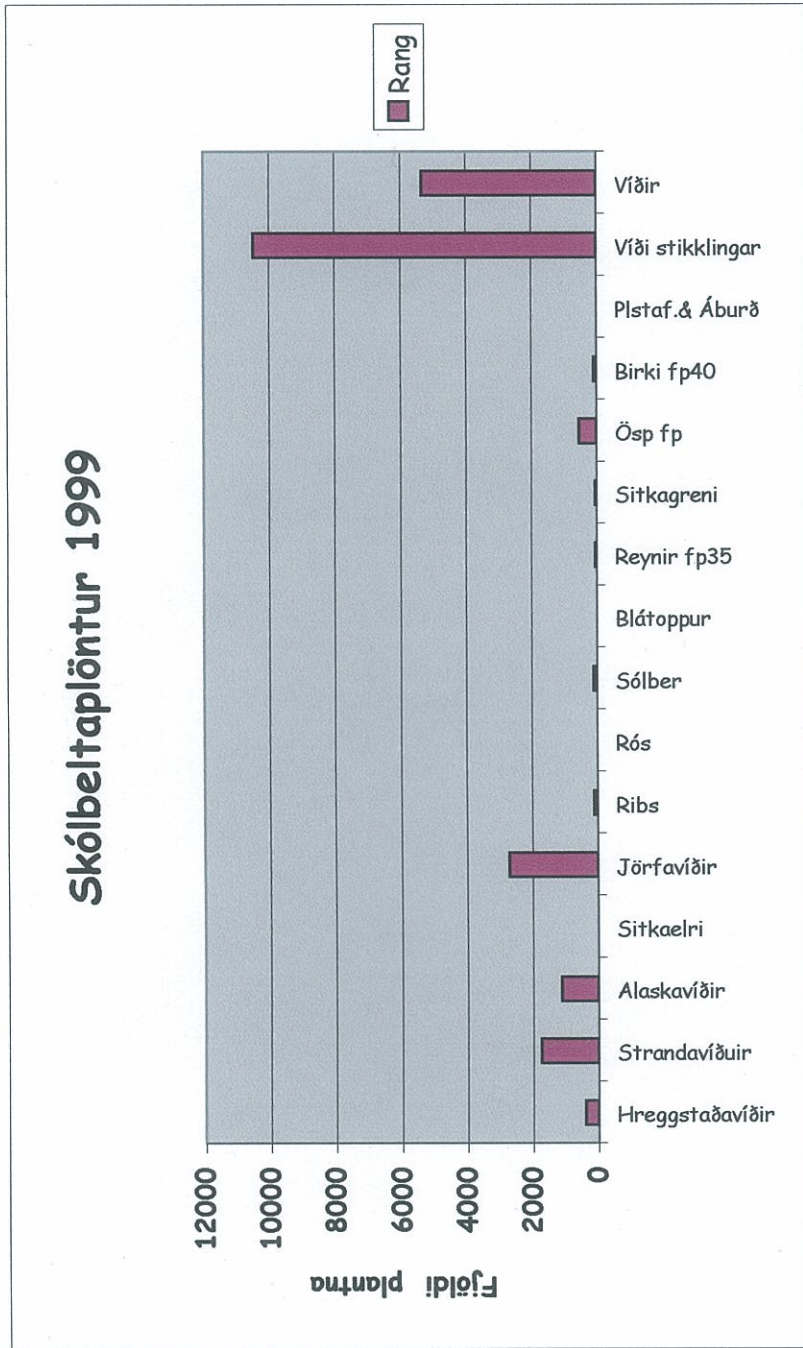
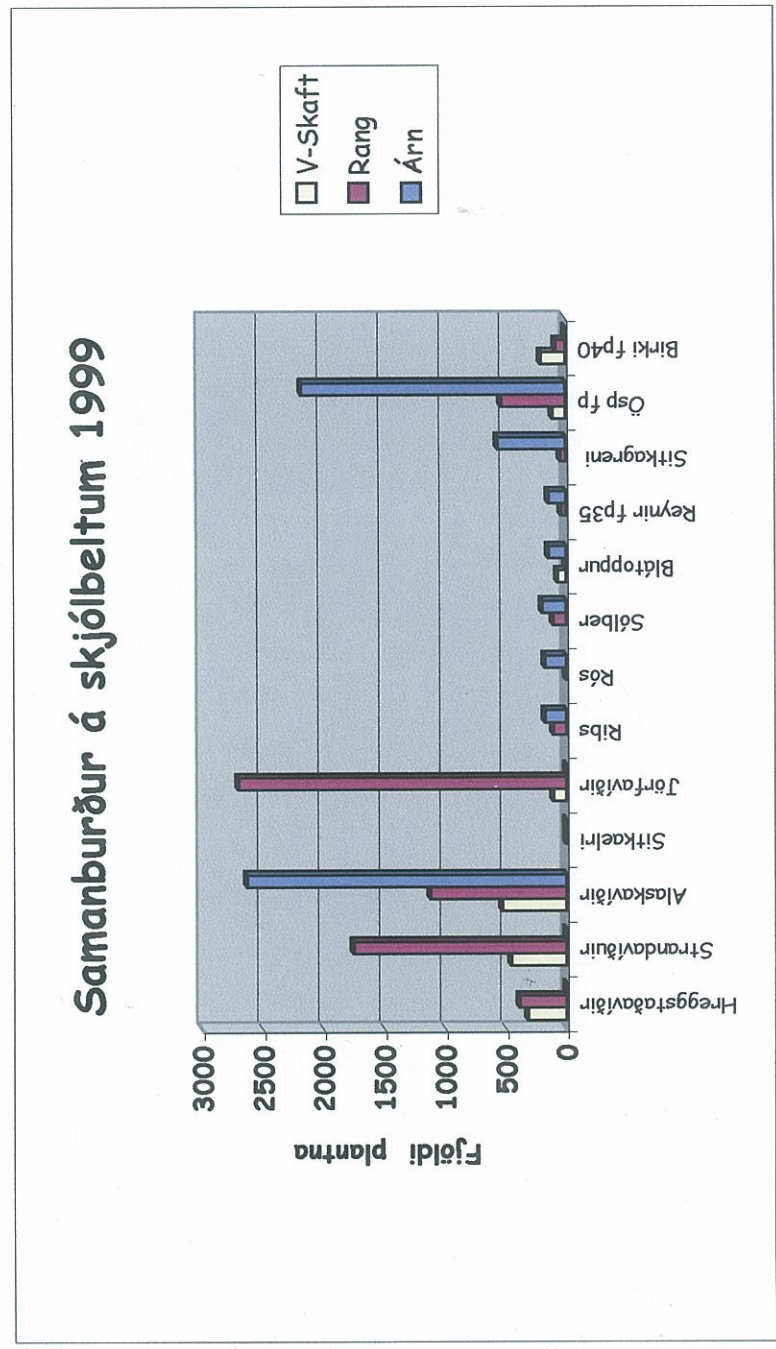
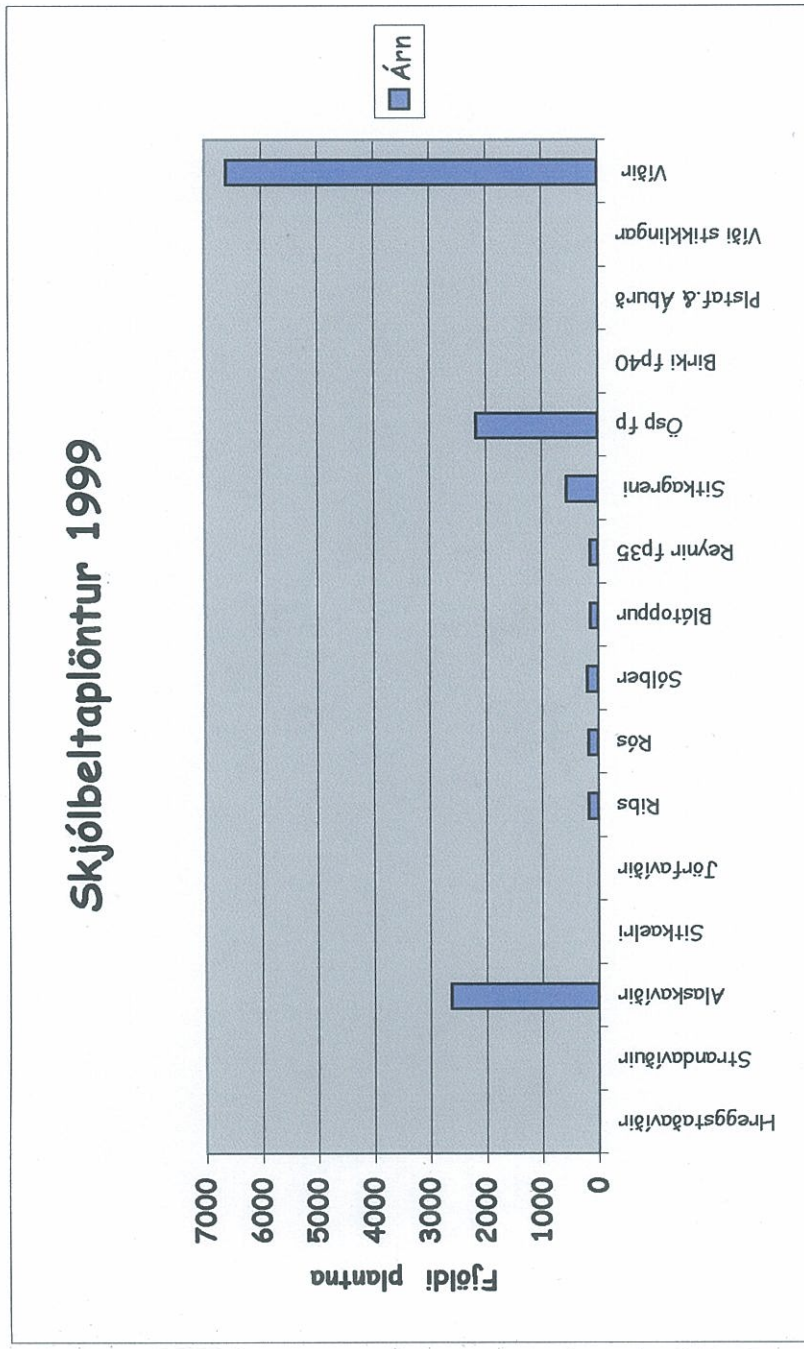

Samanburður skjólbeltaplöntur

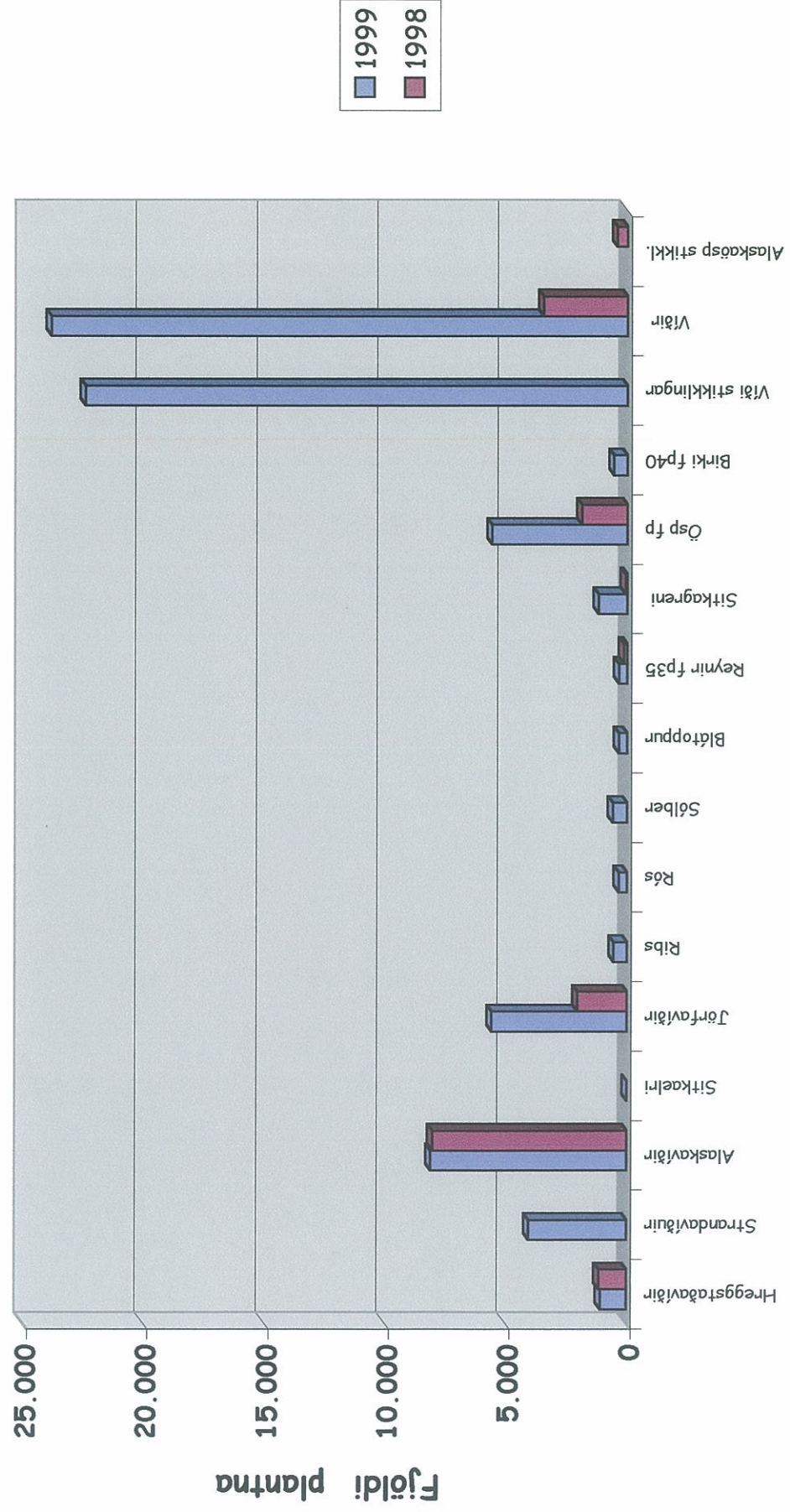



04-343, Suðurlandsskógar Ársreikningur 1999

Ársreikningur þessi sem hefur að geyma rekstrarreikning ársins, efnahagsreikning 31.12.1999, sjóðstreymi og sundurliðanir 1 -12, hefur verið saminn eftir bókhaldi stofnunarinnar.

27.03.2000

agsetning

Áritun forstöðumanns

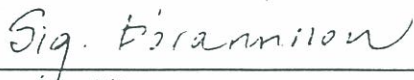
Áritun bókara

Rekstrarreikningur fyrir árið 1999

	Sundl.	Reikningur <u>1999</u>	Reikningur <u>1998</u>	Fjárheimildir <u>1999</u>
101 Suðurlandssk.....	1	13.348.706	9.749.747	0
190 Sérstök verkefni.....	1	17.195.361	19.517.758	22.725.164
0 0	1	0	0	0
0 0	1	0	0	0
0 0	1	0	0	0
Gjöld samtals		30.544.067	29.267.505	22.725.164
Sértekjur.....	2	454.619	468.153	0
Gjöld umfram tekjur		30.089.448	28.799.352	22.725.164



Efnahagsreikningur 31. desember, 1999

Suðurlandsskógar

04-343

	Sundl.	Reikningur <u>1999</u>	Reikningur <u>1998</u>
Eignir			
Fastafjármunir			
Áhættufjármunir.	3	0	0
Langtímaskuldir.	4	0	0
Fastafjármunir samtals.		0	0
Veltufjármunir			
Vörubirgðir.	6	0	0
Inneign hjá ríkissjóði.	5	0	0
Skammtímalán.	4	0	0
Skammtímaskuldir aðrar.	6	2.547.008	136.850
Handbært fé.	7	0	659.314
Veltufjármunir samtals.		2.547.008	796.164
Eignir samtals.		2.547.008	796.164
Skuldir og eigið fé			
Eigið fé			
Höfuðstóll			
	8		
Staða í ársbyrjun.		-7.274.836	284
Leiðrétting með lokafjárlögum 1998.		0	
Tekjujöfnuður ársins.		-89.448	-7.274.836
Höfuðstóll í árslok.		-7.364.284	-7.274.552
Annað eigið fé			
Endurmatsreikningur.		2.739.000	2.739.000
Framlag til eignarmyndunar.		0	0
Annað eigið fé samtals.		2.739.000	2.739.000
Eigið fé í árslok.		-4.625.284	-4.535.552
Langtímaskuldir			
	9		
Tekin löng lán.		0	0
Langtímaskuldir samtals.		0	0
Skammtímaskuldir			
Yfirdráttur á bankareikningum.	7	1.005.263	0
Skuld við ríkissjóð.	5	288	0
Skammtímalántökur.	9	0	0
Aðrar skammtímaskuldir.	10	6.166.741	5.331.716
Skammtímaskuldir samtals.		7.172.292	5.331.716
Skuldir samtals.		7.172.292	5.331.716
Skuldir og eigið fé.		2.547.008	796.164



Sjóðstreymi

Suðurlandsskógar
04-343

	Sundl.	Reikningur <u>1999</u>
Sértekjur umfram gjöld.		-30.089.448
Framlag ríkissjóðs.	5	30.000.000
Innheimtar aðrar rekstrartekjur.	11	0
Tekjuafgangur/halli.		-89.448
Breyting rekstrartekna, eigna og skulda		
Breyting skammtímakrafna og birgða.		-2.410.158
Breyting skammtímaskulda.		1.840.288
Handbært fé frá rekstri.		-659.318
Fjárfestingahreyfingar		
Veitt lán.	4	0
Afborganir veittra lána.	4	0
Breyting á áhættufjármunum.	3	0
Fjárfestingahreyfingar samtals.		0
Fjármögnunarhreyfingar		
Framlag ríkissjóðs.	5	-30.000.000
Greitt úr ríkissjóði.	5	30.000.004
Tekin lán.	9	0
Afborganir tekinna lána.	9	0
Fjármögnunarhreyfingar samtals.		4
Breyting á handbæru fé		-659.314
Handbært fé í ársbyrjun.		659.314
Handbært fé, hreyfingar.		-659.314
Handbært fé í árslok.		<u>0</u>



Gjöld

Sundurlíðun nr. 1
Suðurlandsskógar
04-343

Fjárhæðir í heilum krónum

Lykill 4 sæti	Heiti fjögurra sæta tegunda	Viðfangsefni fjárlaga og heiti 1999		Samtals öll viðfangsefni 1999
		Suðurlandssk. 101	Sérstök verkefni 190	
5111	Grunnstörf, viðvera	5.866.336		5.866.336
5112	Grunnstörf, fjarvistir	278.308		278.308
5149	Aðrar aukagreiðslur	13.200		13.200
5153	Yfirvinna, tímamæld	914.845		914.845
5159	Orlof á yfirvinnu	103.196		103.196
5181	Launatengd gjöld	922.974		922.974
5183	Lífeyrissjóðsjáld	215.632		215.632
5210	Bækur, tímarit, blöð	18.616		18.616
5211	Ritföng, pappír, bréfabindi	175.094		175.094
5213	Filmur, kort og annað myndefni	7.013		7.013
5218	Hugbúnaður (minniháttar)	7.500		7.500
5259	Önnur tæki og höld (leikföng og lampar)	2.900		2.900
5269	Ýmsar rekstrarv. (ljósaperur og rafhl.)	9.739		9.739
5279	Aðrir orkugjafar (rafgeymar, frostiögur)	840		840
5281	Keyptar máltíðir og kaffiveitingar	139.004		139.004
5283	Drykkjarvörur (ss.kaffi, te, mjólk.gosd)	12.873		12.873
5290	Vinnufatnaður og fatapeningar	5.495		5.495
5313	Áburður	74.094	12.760	86.854
5314	Plöntur	15.669		15.669
5319	Aðrar vörur til landbúnaðar	29.206		29.206
5411	Ráðstefnugjöld	27.846		27.846
5412	Námskeiðs- og skólagjöld	13.000		13.000
5415	Risna, önnur	4.580		4.580
5416	Gjafir	9.850		9.850
5420	Fargjöld innanlands	29.150		29.150
5421	Fargjöld erlendis	519.776		519.776
5422	Dagpeningar innanlands	502.350		502.350
5424	Dvalarkostnaður innanlands	85.100		85.100
5429	Annar ferðakostnaður, erlendis	70.295		70.295
5431	Bílaleigubifreiðar	123.038		123.038
5433	Starfsmannabifreiðar	1.529.163		1.529.163
5434	Hópfærðabifreiðar	20.000		20.000
5446	Þýðendur, túlkar	3.400		3.400



Gjöld

Sundurlíðun nr. 1 Suðurlandsskógar 04-343

Fjárhæðir í heilum krónum

Lykill 4 sæti	Heiti fjögurra sæta tegunda	Viðfangsefni fjárlaga og heiti 1999		Samtals öll viðfangsefni 1999
		Suðurlandssk. 101	Sérstök verkefni 190	
5451	Bókhald	347.790		347.790
5452	Hugbúnaðargerð	3.180		3.180
5454	Rannsóknarstofur	17.536		17.536
5459	Önnur sérfræðipjónusta n vsk.	67.758		67.758
5465	Pjónustugj.banki(ss.tékkh.og önnur þgj)	5.445		5.445
5469	Önnur innheimta,umboðs-, sölu-og þj.gjöld	665		665
5472	Ljósmyndarar og framköllum	10.829		10.829
5490	Prentun, fjölrítun, bókband, ljósritun	51.562		51.562
5491	Póstburðargjöld	45.967		45.967
5492	Vöru og hraðflutningar	55.217	59.304	114.521
5499	Önnur þjónusta	400		400
5513	Síma- og telexgjöld	144.005		144.005
5514	Afnotagjöld af línum	6.800		6.800
5521	Húsaleiga	237.466		237.466
5535	Dráttarvélar	41.085		41.085
5545	Rafverk og -verkstæði	28.470		28.470
5552	Skrifstofuvéla- og tölvuverkstæði	64.699		64.699
5561	Ræsting	41.800		41.800
5569	Önnur verkkaup	86.043	343.197	429.240
5582	Kostn.hlutd. í sameigninl. húsnæði	20.000		20.000
5710	Vaxtagjöld af yfirdrætti	16.940		16.940
5713	Dráttarvextir	16.794		16.794
5746	Önnur opinber gj.til ríkisins(þinglýs).	29.650		29.650
5812	Húsgögn (þ.m.t. skjalask par)	185.134		185.134
5817	Síma-og fjarskiptabúnaður	73.389		73.389
5914	Til einstaklinga, samtaka og heimila		16.780.100	16.780.100
	Gjöld samtals	13.348.706	17.195.361	30.544.067

Suðurlandssk. 101	Sérstök verkefni 190	0	0	Öll viðfangsefni 1998
101	190	0	0	0



Gjöld

Sundurlíðun nr. 1
Suðurlandsskógar
04-343

Fjárhæðir í heilum krónum

Lykill 4 sæti	Viðfangsefni fjárlaga og heiti 1999	Viðfangsefni fjárlaga og heiti 1999		Samtals öll viðfangsefni 1999
		Suðurlandssk. 101	Sérstök verkefni 190	
Heiti fjögurra sæta tegunda				
Gjöld ársins 1998		9.749.747	19.517.758	29.267.505



Sértekjur

Sundurliðun nr. 2
Suðurlandsskógar
04-343

Fjárhæðir í heilum krónum

Lykill 4 sæti	Heiti fjögurra sæta tegunda	Viðfangsefni fjárlaga og heiti 1999				Samtals öll viðfangsefni 1999
		Suðurlandssk. 101				
4539	Önnur verksala	33.600				33.600
4590	Fundagjöld	110.900				110.900
4786	Rekstrarframlög frá innl.opinb.aðilum	200.000				200.000
4810	Vaxtatekjur af bankainnstæðum	110.119				110.119
	Sértekjur samtals	454.619	0	0	0	454.619
		Suðurlandssk. 101				Öll viðfangsefni 1998
Sértekjur 1998		468.153	0	0	0	468.153



Fjárheimildir og viðskiptareikningur við ríkissjóð

Fjárheimildir

Fjárhæðir í heilum krónum

Viðfangs- efni	Heiti viðfangsefnis	Flutt frá 1998	Fjárlög	Fjáruka- lög	Loka- fjárlög 98	Milli- færslur	Breyt. v/annarra rekstrartekna	Fjárheimild alls
110	Suðurlandsskógar	-7.274.836	30.000.000				0	22.725.164
	Sértekjur							0
	Samtals	-7.274.836	30.000.000	0	0	0	0	22.725.164

Fjármögnun

Fjárhæðir í heilum krónum

	Fjárlög	Fjáruka- lög	Loka fjárlög 98	Milli færslur	Breyt. v/annarra rekstrartekna	Fjárheimild alls
Greitt úr ríkissjóði Innheimt af ríkistekjum (Aðrar rekstrartekjur) Viðskiptahreyingar	30.000.000				0	30.000.000
Fjármögnun alls	30.000.000	0	0	0	0	30.000.000



Fjárheimildir og viðskiptareikningur við ríkissjóð

Viðskiptareikningur við ríkissjóð

1. Eignarlið (Framlag til stofnunar + Aðrar rekstrartekjur)	
Flutt staða frá fyrra ári.....	-284
Framlag ríkissjóðs.....	30.000.000
Aðrar rekstrartekjur.....	0
Krafa á ríkissjóð	29.999.716
2. Skuldalið (Greiðslur sem stofnun fær frá ríkissjóði eða skuldar ríkissjóði)	
Rekstrarfé óskipt.....	19.654.000
Vegna launa.....	10.346.004
Endurgreiddur VSK.....	0
Annað.....	0
Innheimt af skatttekjum.....	0
Innheimt af öðrum rekstrartekjum.....	0
Samtals viðskipti við ríkissjóð	30.000.004
Skuld við ríkissjóð	-288



Fjárhæðir í heilum krónum

Lykill 4 sæti	Heiti fjögurra sæta tegunda	1999	1998
121	Viðskipareikningar	2.547.008	136.850
1211	Ríkisstofnanir í A-hluta	0	0
1212	Ríkisfyrirtæki og lánastofn. í B- og C-hl	0	0
1213	Ríkisaðilar í D- og E-hluta	0	0
1214	Sveitarfélög	0	0
1215	Fyrirtæki og atvinnuvegir	285.668	16.387
	Vélsmiðja KÁ	19.500	
	Garðyrkjustöðin Hvammur I	25.391	
	Kaupfélag Árnesinga	23.401	
	Álftarás sf.	204.168	
	Félagsbúið Suður-Hvoll	9.747	3.926
	Fjallsbúið ehf.	1.502	
	Ásgarður	1.959	12.461
1216-7	Einstaklingar, félög og samtök	2.261.340	120.463
	Pálmar Guðbrandsson	11.123	
	Guðjón Vigfússon	5.414	
	Kristín Óla Karlsdóttir	5.514	
	Guðmundur Þorvaldsson	18.291	
	Eiríkur Davíðsson	33.911	
	Ólafur Þorri Gunnarsson	6.237	
	Eyja Dóra Einarsdóttir	48.694	
	Rúnar Skarphéðinsson	103	103
	Jón Eiríksson	1.428	263
	Harpa Dís Harðardóttir	288	288
	Heimir Davíðsson	628	628
	Eiríkur Þorkelsson	2.497	1.071
	Aðalheiður Runólfsdóttir	1.602	1.602
	Jóhannes Eggertsson	3.701	1.614
	Hlynur Theódórsson	2.612	2.612
	Þrándur Ingvarsson	3.151	3.151
	Jón Ögmundsson	4.085	4.085
	Sigurður Ólafsson	4.087	4.086
	Guðmundur Sigurðsson	98.820	6.266
	Hörður Davíðsson	6.484	6.484
	Eiríkur Jóhannesson	10.383	10.383
	Axel Árnason	10.510	10.510
	Þorfinnur Þórarinnsson	11.766	11.766
	Sesselja Loftsdóttir	139.427	26.907
	Jóhannes Sigmundsson	28.644	28.644
	Ólafur S. Njálsson	196	
	Sigurborg Ólafsdóttir	308	
	Einar Þorkelsson	424	
	Kjartan Georgsson	527	



Skammtímakröfur og birgðir

Sundurliðun nr. 6
Suðurlandsskógar

04-343

Fjárhæðir í heilum krónum

Lykill 4 sæti	Heiti fjögurra sæta tegunda	1999	1998
	Eiríkur Guðmundsson	886	
	Guðrún Stefánsdóttir	1.139	
	Guðmundur Jónsson	1.193	
	Kjartan Lárusson	1.199	
	Ólafur Jónsson	1.539	
	Inga Kristjánsdóttir	1.549	
	Ágúst Gunnarsson	1.939	
	Sigurður Þóhallsson	1.940	
	Gunnar Sigtryggsson	3.236	
	Sigmar Guðbjörnsson	3.288	
	Valur Oddsteinsson	3.343	
	Jón Hólm Stefánsson	6.000	
	Karl Pálmason	6.095	
	Lárus Siggeirsson	7.609	
	Kjartan Már Benediktsson	8.697	
	Pétur Guðmundsson	8.855	
	Gestur Þórðarson	13.703	
	Gunnar Konráðsson	14.008	
	Steinþór Þorsteinsson	16.680	
	Hörður Harðarson	21.581	
	Sigurður Hermannsson	21.634	
	Jón Áskell Jónsson	25.067	
	Guðmundur Kristinsson	29.724	
	Teitur Kjartansson	29.751	
	Hjörleifur Ólafsson	37.621	
	Þórður Eydal Magnússon	40.713	
	Ragnhildur Ingibergsdóttir	55.329	
	Hrönn Guðmundsdóttir	58.754	
	Sveinn Ingvarsson	80.267	
	Jón Einarsson	86.309	
	Elín Bergsdóttir	100.000	
	Magnús Magnússon	269.457	
	Sigurður Ásgeirsson	841.380	
1218	Erlendir aðilar	0	0
1219	Aðrir	0	0
127	Fyrirframgreiddur kostnaður	0	0
	Skammtímakröfur samtals	2.547.008	136.850
14	Birgðir		
	Birgðir samtals	0	0



Handbært fé og yfirdráttur

Sundurliðun nr. 7
Suðurlandsskógar
04-343

Fjárhæðir í heilum krónum

Lykill 4 sæti	Heiti fjögurra sæta tegunda	1999	1998
111	Sjóðir	0	0
11xx	Seðlabanki Íslands	0	0
11XX	Innlendar innlánstofnanir	-1.005.263	659.314
11370	Tékkareikningur 149-26-502	-1.005.263	659.314
119x	Erlendar innlánsstofnanir	0	0
	Sjóður og bankareikningar samtals	-1.005.263	659.314

Handbært fé samtals	0	659.314
Yfirdráttur bankareikninga	-1.005.263	0
Sjóður og bankareikningar samtals	-1.005.263	659.314



Fjárhæðir í heilum krónum

Lykill 4 sæti	Heiti fjögurra sæta tegunda	1999	1998
	Eigið fé		
391	Höfuðstóll	-7.364.284	-7.274.552
3911	Höfuðstóll í ársbyrjun.....	-7.274.836	284
	L Leiðrétting með lokafjárlögum 1998.....	0	
	Sértekjur umfram gjöld	-30.089.448	-28.799.352
	Framlag úr ríkissjóði.....	30.000.000	21.524.516
	Leiðrétting á öðrum rekstrartekjum.....	0	
	Annað eigið fé	2.739.000	2.739.000
3929	Framlag til eignamyndunar	0	0
	Endurmatsreikningar samtals	2.739.000	2.739.000
311	Endurmat, veltufjármunir	0	2.739.000
3112	Endurmat; skammtímaskuldir	0	2.739.000
313	Endurmat, langtímaskuldir og áhættufjármagn	0	0
3136	Endurmat; langtímaskuldir		
31374	Eignarhlutar í sameignar-og hl.fél.E-hl.		
31375	Fyrirtæki í minnihlutaeign ríkissjóðs		
32	Endurmatsreikningar skulda	0	0
3212	Endurmat; skammtímaskuldir		
3226	Endurmat; tekin löng lán	0	
3921	Endurmat, uppsafnað	2.739.000	0
	Endurmat, uppsafnað	2.739.000	
	Eigið fé alls	-4.625.284	-4.535.552



Skammtímaskuldir

04-343

Fjárhæðir í heilum krónum

Lykill 4 sæti	Heiti fjögurra sæta tegunda	1999	1998
220	Viðskiptareikningar, skattar	0	0
221	Viðskiptareikningar	6.166.741	5.168.591
2211	Ríkisstofnanir í A-hluta	5.844.547	5.064.607
	Héraðsskógar	5.064.607	5.064.607
	Skógrækt ríkisins	779.940	
2212	Ríkisfyrirtæki og lánastofn. í B- og C-hl	0	0
2213	Ríkisaðilar í D- og E-hluta	0	0
2214	Sveitarfélög	0	0
2215	Fyrirtæki og atvinnuvegir	274.507	43.748
	Barri hf.	6.025	
	Garðyrkjustöðin Laxárlíð	69.661	
	Plastprent hf.	198.721	
	Áburðarverksmiðja ríkisins		43.748
	Ölur - skógræktarstöð	100	
2216	Einstaklingar, félög og samtök	47.687	60.236
	Auðunn Árnason	8.624	8.624
	Guðmundur Jón Viðarsson	6.466	6.466
	Bragi Þorsteinsson	4.916	
	Sigríður Helga Valgeirsdóttir	4.907	4.907
	Jón Guðmundsson	4.313	4.313
	Viðar Bjarnason	4.313	4.313
	Guðrún Andrésdóttir	3.958	3.958
	Jón Þorbergsson	2.877	2.876
	Árni Þorvaldsson	2.875	2.875
	Sigurður Jónsson	2.155	2.155
	Halldór Magnússon	1.989	
	Guðmundur Ólafsson	294	294
	Pálmar Guðbrandsson		4.373
	Guðjón Vigfússon		4.200
	Kristín Óla Karlsdóttir		3.271
	Guðmundur Þorvaldsson		2.875
	Eiríkur Davíðsson		2.805
	Ólafur Þorri Gunnarsson		1.856
	Eyja Dóra Einarsdóttir		75
2218	Erlendir aðilar	0	0



Skammtímaskuldir

04-343

Fjárhæðir í heilum krónum

Lykill 4 sæti	Heiti fjögurra sæta tegunda	1999	1998
2219	Aðrir viðskiptamenn	0	0
227	Ógreidd gjöld	0	163.125
2275	Bilfoss		46.065
	Búnaðarsamband Suðurlands		20.900
	Hagur ehf.		2.102
	Kaupfélag Árnesinga		24.598
	Kaupfélag Héraðsbúa		415
	Plastprent hf.		2.382
	Póstur & sími		5.284
	Prentsmiðja Suðurlands		24.910
	Sandra Pálsdóttir		3.800
	Skógrækt ríkisins		27.079
	Sunnlenska fréttablaðið		4.000
	Verkfræði- og tölvuþjónusta		1.590
		0	
	Skammtímaskuldir alls	6.166.741	5.331.716

Rekstrarreikningur A-hluti
Skuldbindandi samningar

Fjárhæðir í heilum krónum

Skuldbindingar eftir eðli	Gildistími	1.999	2.000	2.001	2.002	Samtals eftir 2002
Rekstur						
Trjáplöntusamningar:						
Furubrún			6.301.250	8.033.136		
Hvammur			679.500	718.843		
Laxárhlió			545.825	638.779		
Laugarstönd				2.596.530		
Árbakki			7.707.030	8.832.009		
Fjárfestingar						
Allis			15.233.605	20.819.297		