

Loftslagsvænn landbúnaður

Berglind Ósk Alfreðsdóttir

Fagraðstefna Skógræktar 2022

Loftslagsvænn landbúnaður

- Markmið verkefnisins er að draga úr losun gróðurhúsalofttegunda og auka kolefnisbindingu í landbúnaði.
- Samstarfsverkefni Ráðgjafarmiðstöðvar landbúnaðarins, Landgræðslunnar, Skógræktarinnar, matvælaráðuneytisins og umhverfis-orku og loftslagsráðuneytisins.
- Verkefnið er hluti af aðgerðaáætlun stjórnvalda í loftslagsmálum



Stjórnarráð Íslands
Matvælaráðuneytið



Stjórnarráð Íslands
Umhverfis-, orku- og
loftslagsráðuneytið

Hvatningarviðurkenning Festu og Reykjavíkurborgar 2022

Bændur hvattir við markvissra loftslagsaðgerða

Í umsögn dómnefndar um Loftslagsvænan landbúnað segir: „Verkefnið miðar að því, með fræðslu, að hvetja bændur til markvissra loftslagsaðgerða og nýsköpunar. Í dag eru 40 bændur þátttakendur í verkefninu og er stutt með beinum hætti við þeirra eigin markmiðasetningu í loftslagsmálum með fræðslu og ráðgjöf. Búrekstrargögn eru sett inn í kolefnisreiknivél þar sem kolefnisígildi búsins eru reiknuð út. Lögð er áhersla á að samþætta rekstrarlegan ávinning og loftslagsávinning þátttakenda. Spannandi verður að fylgjast með hvernig verkefninu mun miða áfram, hver mælanlegu áhrifin verða og hvaða nýju lausnir og aðferðir verða til í framtíðinni út frá verkefninu.“





Loftslagsvænn landbúnaður (e. climate smart agriculture)

Loftslagsvænn landbúnaður (e. climate smart agriculture): Minnka kolefnissporið en á sama tíma auka framleiðni og hagræða í rekstri

1. Eykur framleiðni og tekjur í landbúnaði
2. Hjálpar til við að aðlagast og byggja upp seiglu gegn loftlagsbreytingum
3. Dregur úr losun gróðurhúsalofttegunda

Loftslagsvænn landbúnaður byggir alltaf á náttúrumiðuðum lausunum



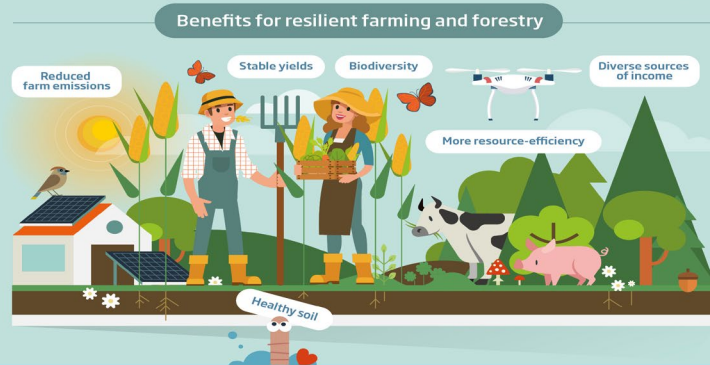
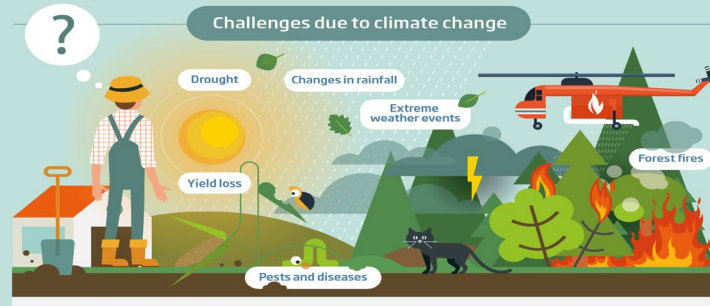

Fræðsla og ráðgjöf - Fullorðinsfræðarar

- Virkt námsumhverfi í loftslags-, umhverfis- og náttúruverndarverkefnum er lykilláttur í því að ná árangri í þessum verkefnum.
- Fullorðir námsmenn hafa aðrar þarfir en veitt er innan hefðbundins skólakerfis
- Helstu atriði sem skipta máli fyrir fullorðinsfræðara í loftslags-, umhverfis-, og náttúruverndarmálum bænda:
 1. **Sjálfssímyndin** – Bændur sýna mikla leiðtogafærni. Bera ábyrgð á eigin námi og eiga að fá að taka þátt í skipulagningu þess. Hlutverk ráðunautar að vera tengiliður og virkur hlustandi og geta leiðbeint bóndanum þannig að hann átti sig á eigin getu og þeim skrefum sem þarf að taka til að ná væntum árangri.
 2. **Reynslan** – Hagnýt notkun fræðslu sem byggir á fyrri reynslu mjög áhrifarík.
 3. **Vilji til náms** – Fræðslan þarf að ávarpa þarfi þátttökubænda
 4. **Afstaða til náms** – Ráðunautar þurfa að ávarpa þær áskoranir sem bændur standa frammi fyrir – ekki einblína á kenninga og fyrirlestra.

Fræðsla og ráðgjöf

LOFTSLAGSVÆNN
LANDBÚNAÐUR

Færri kyr fleiri lítrar

Vinnustofa

24 02 22

Reglur

Básafjós noti bleika miða

Nautaeldi noti græna miða

Mjaltagryfju fjós noti ljós bláa miða

Róbótafjós noti fjólubláa miða

1 BÁSAR

Myndir af áhugaverðum / tengslum við básana

10 mín

2 Básar - Hvernig finnst kúnum básarnir?

10 mín

Skirtilá niðurstöður prófana sem þú gerðir á básunum ykkar

Engjafar hefur að skilnað verið á skýrslum. Stofu- og 10% mælingar náast 2% - 3% í lok árgjaf.

Nýtt fjós 2019 mjólkur mætur 180 upp í hofbúskál. Ártun Halla

Viðvík, 80 háusar, 10 stöndi, 28 éta, 35 liggja

10 mín

3 Vatnskerin

10 mín

Myndir af áhugaverðum / tengslum við vatnskerin

10 mín

4 Vatnskerin

10 mín

Skirtilá niðurstöður prófana sem þú gerðir á vatnskerunum

10 mín

5 Átsvæði

10 mín

Myndir af áhugaverðum / tengslum við básana

10 mín

6 Átsvæði

10 mín

Skirtilá niðurstöður prófana sem þú gerðir á vatnskerunum ykkar

10 mín



Share your feedback

Aðgerðaáætlunin – loftslagsvænar aðgerðir

A. Aðgerðir sem lúta að því að dregið sé úr losun gróðurhúsalofttegunda

1. Betri nýting tilbúins áburðar og nýting lífrænna áburðarefna
2. Ræktun niturbindandi jurta í túnrækt
3. Minni olíunotkun
4. Verndun jarðvegs
5. Endurheimt votlendis
6. Draga úr innyflagerjun

B. Aðgerðir sem lúta að aukinni kolefnisbindingu

1. Uppgræðsla
2. Endurheimt skóglendis (birkiskóga og víðikjarrs)
3. Skjólbeltaræktun og ræktun hagaskóga
4. Ræktun nytjaskóga

C. Hugsað út fyrir boxið



Aðgerðaáætlun þátttakanda

AÐGERÐAÁÆTLUN

Hér kemur nafn á búinu

20XX - 20XX

LOFTSLAGSVÆNN LANDBÚNAÐUR



A1

BETRI NÝTING TILBÚINS ÁBURDAR OG NÝTING LÍFRÆNNA ÁBURDAREFNA



MARKMID 1

TÍMARAMMI: -

ÁBYRGÐARADILI:

FRAMKVÆMD

-
-
-
-
-

VÖRDUR

- | | | | |
|---|----------------------------------|--------------------------------------|----------------------------------|
| 1 | Dagsetning: <input type="text"/> | <input type="checkbox"/> Vörðu lokið | Dagsetning: <input type="text"/> |
| 2 | Dagsetning: <input type="text"/> | <input type="checkbox"/> Vörðu lokið | Dagsetning: <input type="text"/> |
| 3 | Dagsetning: <input type="text"/> | <input type="checkbox"/> Vörðu lokið | Dagsetning: <input type="text"/> |
| 4 | Dagsetning: <input type="text"/> | <input type="checkbox"/> Vörðu lokið | Dagsetning: <input type="text"/> |

S	SKÝR	Markmiðin eru vel afmörkuð og tilgreina nákvæmlega hveju þú vilt ná fram.	Ég ætla að hlæpa 2 km á undir 10 mínútum fyrir næstu mánaðamót.
M	MÆLANLEG	Markmiðin eru mælanleg þannig að þú getur séð að meta árangur og vita hvenær markmiðið er náð.	Ég ætla að hlæpa 2 km á undir 10 mínútum fyrir næstu mánaðamót.
A	AÐGERDA MIDUD	Markmiðin þurfa að vera aðgerðarhæf. Lýstu því hvernig þú hyggst ná því.	Ég ætla að hlæpa 2 km á undir 10 mínútum fyrir næstu mánaðamót. Með því að afa úthlaup þessara í viku.
R	RAUNHÆF	Markmiðin eru ógrandi en samt raunhæf þannig að þú eigir möguleika á að ná þeim.	Ég ætla að hlæpa 2 km á undir 10 mínútum fyrir næstu mánaðamót. Af því að ég hlíp á 12 mín. í síðasta mánaði og veit að þetta er möglegt.
T	TÍMASETT	Markmiðin þurfa að hafa raunhæf og afmörkuð tímamark til að stefna að.	Ég ætla að hlæpa 2 km á undir 10 mínútum fyrir næstu mánaðamót.

Heimsmarkmiðin



Markmið 4: Menntun fyrir alla: Verkefnið eykur þekkingu á loftslagsmálum og styður við ævi- og símenntun þátttakanda.

Markmið 7: Sjálfbær orka: Þáttökubændur eru hvattir til þess að skoða orkunýtingu í búrekstrinum og möguleika á nýtingu umhverfisvænnar orku.

Markmið 8: Góð atvinna og hagvöxtur: Verkefnið getur aukið framleiðni í landbúnaði með fjölbreytni, tækninýjungum og nýsköpun.

Markmið 9: Nýsköpun og uppbygging: Með því að styrkja sjálfbæra auðlindanýtingu og loftslagsvænar leiðir í landbúnaði er verið að styrkja innviði landbúnaðar til nýsköpunar og uppbyggingar.

Markmið 12: Ábyrg neysla og framleiðsla: Þáttökubændur framleiða heilnæm matvæli með áherslu á loftslagsmál og sjálfbærni.

Markmið 13: Aðgerðir í loftslagsmálum: Loftslagsvænn landbúnaður er loftslagsverkefni sem grípur til aðgerða gegn loftslagsbreytingum og áhrifum þeirra.

Markmið 15: Líf á landi: Verkefnið vinnur með vernd og endurheimt og stuðlar að sjálfbærri nýtingu vistkerfa á landi, sjálfbærri stjórnun skógarauðlinda og stöðvun jarðvegseyðingar og endurheitir landgæði.

Markmið 17: Samvinna um markmiðin: Verkefnið byggir á öflugri samvinnu þriggja fagstofnanna og tveggja ráðuneyta.

LOFTSLAGSVÆNN LANDBÚNAÐUR

